

I.C.S "RITA BORSELLINO"  
Prot. 0003251 del 27/03/2024  
IV (Uscita)

Al Personale Docente dell'IC Rita Borsellino, sede  
All'Albo on line della scuola  
Alla sezione "Amministrazione Trasparente"  
Al Sito web della scuola  
A portatori/portatrici di interesse

Avviso interno/esterno di selezione per individuazione di figure di esperti per percorsi di ORIENTAMENTO PER LE FAMIGLIE \_PNRR "Piano Scuola 4.0" in attuazione della linea di investimento 1.4. "intervento straordinario finalizzato alla riduzione dei divari territoriali nel I e II Ciclo della scuola secondaria e alla lotta alla dispersione scolastica" nell'ambito della Missione 4 – Componente 1 – del Piano Nazionale di ripresa e resilienza (PNRR), Finanziato dall'Unione Europea- NEXT GENERATION EU"

CNP\_M4C1I1.4-2022-981-P-25274

CUP\_E74D22005180006

Progetto "Non uno di meno"

**ATT. 769\_ Orientamento per le famiglie**

#### LA DIRIGENTE SCOLASTICA

VISTO il Piano nazionale di ripresa e resilienza (PNRR), la cui valutazione positiva è stata approvata con Decisione del Consiglio ECOFIN del 13 luglio 2021 e notificata all'Italia dal Segretariato generale del Consiglio con nota LT161/21, del 14 luglio 2021 e, in particolare, la Missione 4 – Istruzione e Ricerca – Componente 1 – Potenziamento dell'offerta dei servizi di istruzione: dagli asili nido alle Università – Investimento 1.3 "Piano per le infrastrutture per lo sport nelle scuole";

VISTI gli interventi previsti dall'investimento investimento 1.4. "intervento straordinario finalizzato alla riduzione dei divari territoriali nel I e II Ciclo della scuola secondaria e alla lotta alla dispersione scolastica" nell'ambito della Missione 4 – Componente 1 – del Piano Nazionale di ripresa e

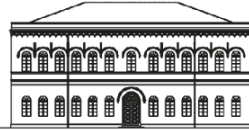

resilienza (PNRR), Finanziato dall'Unione Europea- NEXT GENERATION EU”

VISTO il decreto del Ministro dell'istruzione (D.M. 170/2022) relativo al PIANO NAZIONALE DI RIPRESA E RESILIENZA MISSIONE 4: ISTRUZIONE E RICERCA Componente 1 –Potenziamento dell'offerta dei servizi di istruzione: dagli asili nido alle Università – Investimento 1.4: Intervento straordinario finalizzato alla riduzione dei divari territoriali nelle scuole secondarie di primo e di secondo grado e alla lotta alla dispersione scolastica Azioni di prevenzione e contrasto della dispersione;

VISTO l'Allegato n. 2 al Decreto sopra richiamato che vede l'IC Rita Borsellino di Palermo destinatario delle risorse pari a 121.963,89 € per le azioni di prevenzione e contrasto della dispersione scolastica in attuazione dell'investimento 1.4 finanziato dall'Unione Europea – Next Generation EU – Riparto Istituzioni scolastiche;

VISTA la Nota Ministeriale n. 109799 del 30/12/2022 recante “Istruzioni operative. 1.4: Intervento straordinario finalizzato alla riduzione dei divari territoriali nella scuola secondaria di I e II grado “Riduzione dei divari territoriali e contrasto alla dispersione scolastica”;

VISTO il verbale del Collegio Docenti n. 5 del 07/03/2023 e la delibera in merito alle aree di attivazione per le funzioni strumentali;

VISTO il Programma Annuale per l'esercizio finanziario 2023 approvato con delibera 135 del 08-02-2023;

VISTA l'approvazione del progetto del Consiglio d'Istituto delibera 141 del 08/02/2023;

VISTE le linee guida emanate il 25/7/2017 con prot. AOODGEFID/31732 dall'Autorità di Gestione per l'affidamento dei contratti pubblici di servizi e forniture di importo alla soglia comunitaria;

VISTI i regolamenti UE 1301/2013, 1303/2013 e 1304/2013 recanti disposizioni sul Fondo Europeo di sviluppo regionale (FESR) e sul Fondo sociale Europeo (FSE), sul Fondo di Coesione;

VISTO le istruzioni operative dell'Unità di missione per il PNRR del Ministero dell'istruzione e del merito prot. n. 107624 del dicembre 2022;

VISTO l'atto di concessione prot. n° 2685 del 07/03/2023 che costituisce formale autorizzazione

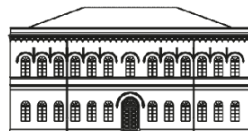

all'avvio del progetto e contestuale autorizzazione alla spesa;

RILEVATO, per quanto sopra visto e considerato, di dare attuazione alle azioni previste dal piano di investimento 1.4. "intervento straordinario finalizzato alla riduzione dei divari territoriali nel I e II Ciclo della scuola secondaria e alla lotta alla dispersione scolastica"

DATO ATTO che, come da linee guida, gli incarichi devono essere prima attribuiti attraverso una ricerca di personale interno alle istituzioni scolastiche in possesso dei requisiti richiesti.

VISTO il decreto di assunzione in bilancio del finanziamento in oggetto prot. n. 5394 del 31/05/2023.

VISTE le convenzioni e i protocolli d'intesa stipulati in essere tra la scuola e soggetti terzi, operanti nel settore dei servizi alle alunni e agli alunni e ai genitori del territorio.

VISTO che è necessario procedere con urgenza al reperimento delle figure necessarie a fare partire le edizioni e le azioni di supporto e tutoraggio connesse, previste dal progetto finanziato,

#### EMANA

il seguente avviso per la selezione comparativa - attraverso la valutazione del curriculum vitae e delle proposte di intervento educativo-didattiche presentate (allegato 3) - di un massimo di **n. 2 unità docenti** interni alla nostra scuola, ai quali/alle quali affidare l'incarico di *espert\** per l'attuazione di percorsi di ORIENTAMENTO PER LE FAMIGLIE del progetto "Non uno di meno".

#### Art. 1\_ Dati generali avviso

<i>Numero di partecipanti per ciascuna edizione</i>	<i>Numero di edizioni da attivare</i>	<i>Numero di partecipanti complessivi</i>	<i>Numero di ore per ciascuna edizione</i>	<i>Importo unitario</i>
<i>6 nuclei familiari</i>	<i>2</i>	<i>12 nuclei familiari</i>	<i>5</i>	<i>€79,00</i>

#### Art. 2\_ Destinatari

N. 12 nuclei familiari di alunni\* fragili della scuola secondaria di I grado (con bisogni educativi speciali) identificate dal GOSP.

A parità di fragilità, si darà preferenza ai nuclei familiari aventi altri figli/altre figlie iscritti/e presso altri ordini di scuola in questa istituzione scolastica.

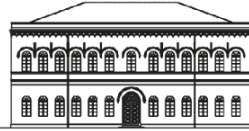

### Art. 3 \_ Criteri di individuazione

- Essere in possesso della cittadinanza italiana o di uno degli Stati membri dell'Unione Europea godere dei diritti civili e politici;
- Non aver riportato condanne penali e non essere destinatario di provvedimenti che riguardano l'applicazione di misure di prevenzione, di decisioni civili e di provvedimenti amministrativi iscritti nel casellario giudiziale;
- Non essere sottoposto a procedimenti penali;
- Essere in possesso di titoli e della particolare e comprovata esperienza professionale strettamente correlata al contenuto della richiesta;

### Art. 4\_ Modalità di svolgimento del servizio

Le attività connesse al servizio avranno inizio a partire da aprile 2024 e dovranno concludersi entro il 31 agosto 2024. Esse dovranno svolgersi, presso le sedi scolastiche, secondo un calendario da concordare con l'amministrazione scrivente. Si potranno effettuare attività in orario mattutino che pomeridiano per alunni\*.

### Art. 5\_Funzioni e compiti dell'esperto/a

L'incarico professionale da assolvere prevede la realizzazione delle seguenti attività:

1. Proporre un percorso formativo coerente con il progetto, completo di competenze, contenuti, attività, metodologia da seguire, criteri di valutazione.
2. Collaborare con il TEAM e la Dirigenza per condividere azioni di miglioramento e procedure.
3. Produrre e fornire ai corsisti/alle corsiste strategie motivazionali, e quant'altro attinente ed utile alle finalità del singolo progetto.
4. Promuovere i processi di partecipazione, operatività, collaborazione.
5. Curare la tenuta dei registri per le parti di propria competenza, per successivo inserimento dati nel sistema informativo della piattaforma FUTURA.
6. Monitorare, la frequenza dei corsisti/delle corsiste intervenendo tempestivamente nei casi di 2 assenze consecutive o di assenze plurime.
7. Valutazione e autovalutazione finale.
8. Consegnare, al termine del modulo, il materiale elaborato, nonché una relazione finale sull'attività.

Costituiscono motivo di risoluzione anticipata del rapporto di lavoro, previa motivata esplicitazione formale, la non veridicità delle dichiarazioni rese nella fase di partecipazione al bando;

1. la violazione degli obblighi contrattuali;
2. la frode o la grave negligenza nell'esecuzione degli obblighi e delle condizioni contrattuali;
3. la soppressione del servizio per cause di forza maggiore non dipendenti dalle responsabilità dell'Istituzione Scolastica.

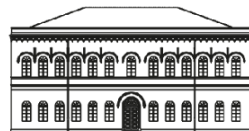

### Art.6\_Compensi

Il candidato Esperto, utilmente posizionato in graduatoria, si obbliga ad accettare un incarico aggiuntivo. I compensi si intendono fissi e omnicomprendivi di qualunque onere fiscale accessorio, spese, IRAP e saranno erogati per le ore effettivamente svolte. I compensi saranno corrisposti a prestazione ultimata, dopo l'espletamento delle necessarie verifiche dei risultati e solo dopo l'effettiva erogazione dei fondi comunitari; pertanto, nessuna responsabilità in merito agli eventuali ritardi potrà essere attribuita alla scuola.

L'attribuzione dell'incarico avverrà anche alla presenza di una sola istanza pervenuta, purché il curriculum del/la richiedente presenti requisiti corrispondenti alle esigenze progettuali richieste e agli allegati a corredo della presentazione istanze. Secondo quanto previsto dalla normativa vigente il compenso è così determinato:

Il compenso è determinato in una cifra oraria pari a €79,00 omnicomprendivo, per n. 5h per singola edizione, effettivamente svolta, per un totale complessivo di €395,00 per ciascuna edizione completata. A un\*singol\* docente possono essere attribuiti più percorsi di orientamento.

L'I.C.S.Rita Borsellino di Palermo, a fronte dell'attività svolta effettivamente e personalmente si impegna a corrispondere all'esperto una cifra lorda omnicomprendivo di tutti gli oneri contributivi e fiscali e IVA se dovuta. L'ammontare del compenso spettante verrà corrisposto a seguito dell'accreditamento del finanziamento. Le prestazioni professionali saranno retribuite come da tabella:

	Lordo stato	Lordo dip	IRAP	Contributi stato
Docente esperto	79,00	59,23	5,06	14,41

Percorso formativo	Ruolo	Edizioni	N. partecipanti per edizione	Ore singola edizione	€/h Esperti	Costo singola edizione
ATT-769 Orientamento per le famiglie	Esperto	2	6 nuclei familiari	5	79,00 €	€395,00

### Art. 7\_Modalità di valutazione della proposta progettuale

La persona fisica che materialmente assumerà l'incarico dovrà presentare gli allegati richiesti con le dichiarazioni ivi previste e il proprio curriculum vitae debitamente sottoscritto

Per l'ammissione all'incarico di Esperto costituisce requisito la competenza informatica indispensabile per operare ed eseguire correttamente gli adempimenti richiesti dalla piattaforma online FUTURA.

Inoltre sono richieste:

- Laurea specifica in uno dei seguenti ambiti: Psicologia, Sociologia, Scienze sociali e affini.

In assenza di laurea specialistica, si darà preferenza a:

- Competenze ed esperienze specifiche relative ai contenuti ed alle finalità previste dal presente

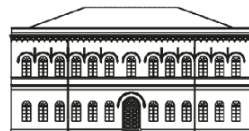

avviso;

- Esperienza progettuale;
- Esperienze professionali pregresse maturate in attività formative nel mondo della scuola relativamente agli obiettivi del presente avviso;
- Abilità relazionali, professionali ed informatiche.
- Esperienza in attività di sostegno psico-relazionale a famiglie in particolari condizioni di bisogno e fragilità o di svantaggio socio culturale.

### Art. 8\_Criteri di Ammissibilità

Gli aspiranti dipendenti della P.A. o da altra amministrazione dovranno essere autorizzati e la stipulazione del contratto sarà subordinata al rilascio di detta autorizzazione. L'incarico non costituisce rapporto di impiego e il compenso spettante sarà erogato al termine della prestazione previa presentazione del registro delle attività realizzate, la relazione finale e la dichiarazione dettagliata delle ore prestate, da coincidere con i dati inseriti nella piattaforma Futura.

L'amministrazione potrà procedere ad idonei controlli sulla veridicità del contenuto delle dichiarazioni (Art. 71 DPR 445/2000) dei soggetti individuati. Per meglio valutare la corrispondenza dei candidati al profilo professionale richiesto dall'avviso, l'istituto si riserva di integrare la valutazione dei curricula presentati, con un colloquio.

### Art. 9\_Domanda di partecipazione

Dovrà essere prodotta, a pena di decadenza l'istanza di partecipazione come segue:

- All. 1 Domanda di Ammissione
- All.2 Tabella attribuzione punteggi Esperto
- All. 3 Traccia programmatica dell'intervento proposto
- Curriculum vitae e professionale in formato europeo (pena l'esclusione) con pagine numerate, in cui i titoli dichiarati siano evidenziati e **privo di dati sensibili**;
- Copia di un documento di identità valido.

### Art. 10\_Termini e modalità per l'invio dei documenti di individuazione

Gli esperti/le esperte dovranno far pervenire entro le ore 12:00 di martedì 2 aprile 2024, la richiesta, indirizzata alla Dirigente Scolastica dell'I.C.S. Rita Borsellino di Palermo, che dovrà riportare il mittente e la figura professionale alla cui selezione si intende partecipare.

E-Mail al seguente indirizzo: paic89800x@istruzione.it, corredata dalla documentazione di cui al precedente art.8.

L'oggetto dovrà essere denominato: PNRR\_Divari 769\_ Candidatura Cognome e Nome.

### Art. 11 \_Responsabile del procedimento

Ai sensi di quanto disposto dall'art. 5 della legge 7 Agosto 1990, n. 241, il responsabile del

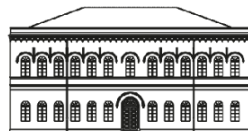

procedimento di cui al presente Avviso di selezione è la Dirigente Scolastica prof.ssa Lucia Carmela SORCE.

### Art. 12\_ Trattamento dei dati personali

Ai sensi e per gli effetti dell'art.13 del D. lgs 196/2003 e del GDPR 679/2016 i dati personali forniti dai candidati saranno oggetto di trattamento finalizzato ad adempimenti connessi all'espletamento della procedura selettiva. Tali dati potranno essere comunicati, per le medesime esclusive finalità, a soggetti cui sia riconosciuta, da disposizioni di legge, la facoltà di accedervi.

### Art.13\_ Pubblicità

Il presente avviso viene reso pubblico in data odierna mediante diffusione interna e pubblicazione all'albo pretorio e sul sito web della scuola.

#### Fanno parte del presente Avviso:

Allegato 1 - Domanda di partecipazione Esperto (da compilare)

Allegato 2 - Tabella attribuzione punteggi Esperto (da compilare)

Allegato 3 - La traccia programmatica dell'intervento (da compilare)

LA DIRIGENTE SCOLASTICA  
Prof.ssa Lucia Carmela SORCE  
FIRMA AUTOGRAFA OMESSA  
AI SENSI DELL'ART. 3 DEL DLS N. 39/1993